



LA SITUACION DE LAS ENTIDADES PRIVADAS DE INSPECCION – ORGANIZACIONES DE VERIFICACION

Rubén Pacheco, MSc.



Sector Pesquero Peruano

PRODUCTO BRUTO INTERNO

(Variaciones porcentuales respecto al mismo periodo del año anterior)

SECTORES	2003	2004	2005
1. SECTORES PRIMARIOS	2.9	4.6	5.4
Agropecuario	1.9	1.7	4.8
Pesca	-12.5	33.9	1.2
Minería e Hidrocarburo	5.4	5.2	8.1
2. SECTORES NO PRIMARIOS	4	5.2	6.5
3. PRODUCTO BRUTO INTERNO (PBI)	3.9	5.2	6.4

Fuente: Banco Central de Reserva del Perú

Instituto Nacional de Estadística



Sector Pesquero Peruano

PRODUCCION PESQUERA

Periodo: 2001 – 2005 (Miles TM)

DESTINO	2001	2002	2003	2004	2005
Conservas	86,30	35,30	91,60	45,30	51,90
Congelado	77,50	86,00	99,80	144,10	137,90
Curado	27,00	21,60	22,70	23,60	23,50
Harina y Aceite Pescado	2.138,70	2.028,20	1.430,60	2.321,20	2.205,50
TOTAL	2.329,50	2.171,10	1.644,70	2.534,20	2.418,80

Fuente: Sociedad Nacional de Pesquería –SNP

Ministerio de la Producción



Sector Pesquero Peruano

EXPORTACIONES DE PRODUCTOS PESQUEROS

(Miles de TM)

TIPO PRODUCTO	2001	2002	2003	2004	2005
Conservas	38.00	16.70	31.00	21.60	15.30
Congelados	103.50	117.90	122.50	196.80	205.90
Curado	1.50	0.90	0.60	0.50	1.50
Fresco-Refrig.	0.90	1.70	1.20	1.90	2.10
Otros (Consumo Humano)	2.40	4.20	3.90	5.00	6.40
Harina y Aceite de Pescado	2,163.80	1,676.10	1,551.10	2,036.80	2,287.90
TOTAL	2,310.10	1,817.50	1,710.30	2,262.60	2,519.10

Fuente: Sociedad Nacional de Pesquería – SNP
Ministerio de la Producción
Superintendencia General de Aduanas



Sector Pesquero Peruano

CONSUMO PER-CAPITA DE PRODUCTOS PESQUEROS: 1999 - 2005 (Kg. / persona)

DESTINO	1999	2000	2001	2002	2003	2004	2005
Fresco	11.5	14.2	15.2	13.1	13.7	14.0	11.9
Enlatado	4.3	4.1	3.4	1.7	3.9	2.6	3.1
Congelado	1.0	1.2	2.2	2.7	1.9	2.7	2.8
Curado	1.6	1.9	1.8	1.5	1.3	1.2	1.2
Consumo Total	18.4	21.4	22.6	19.0	20.8	20.5	19.0

Fuente: Ministerio de la Producción, Vice Ministerio de Pesquería



Sector Pesquero Peruano

INFRAESTRUCTURA PRODUCTIVA CON LICENCIA DE OPERACIÓN VIGENTE

Noviembre 2006

ACTIVIDAD	ESTABLECIMIENTOS INDUSTRIALES		ESTABLECIMIENTOS ARTESANALES	
	Nº	CAPACIDAD	Nº	CAPACIDAD
Congelado	92	3,789.74 TM/día	0	0
Enlatado	73	175,682 cajas/turno	0	0
Curado	13	1,243,18 TM/mes	35	3,717.28 TM/mes
Otro (*)	5	39,2 TM/día	37	4,647.20 TM/mes

(*): Otro tipo de producción como surimi, plantas de depuración de moluscos bivalvos, etc.

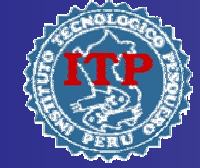

SISTEMA DE VIGILANCIA Y CONTROL SANITARIO EN EL SECTOR PESQUERO



- Ley N° 28559, "Ley del Servicio Nacional de Sanidad Pesquera - SANIPES"
- D. S. N° 025-2005-PRODUCE, " Reglamento del SANIPES"
- D.S. N° 040-2001-PE, " Norma Sanitaria para las Actividades Pesqueras y Acuícolas"
- D.S. N° 07-2004-PRODUCE, "Norma Sanitaria de Moluscos Bivalvos Vivos"

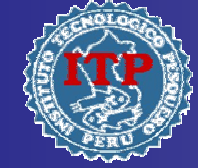

DEFINICION

“La Ley 28559, define al SANIPES como la prestación dirigida a lograr una eficaz administración que establezca y mantenga procedimientos que promuevan y certifiquen la calidad de los recursos y/o productos pesqueros y acuícolas a fin de proteger la salud de los consumidores”.



ORGANIZACION

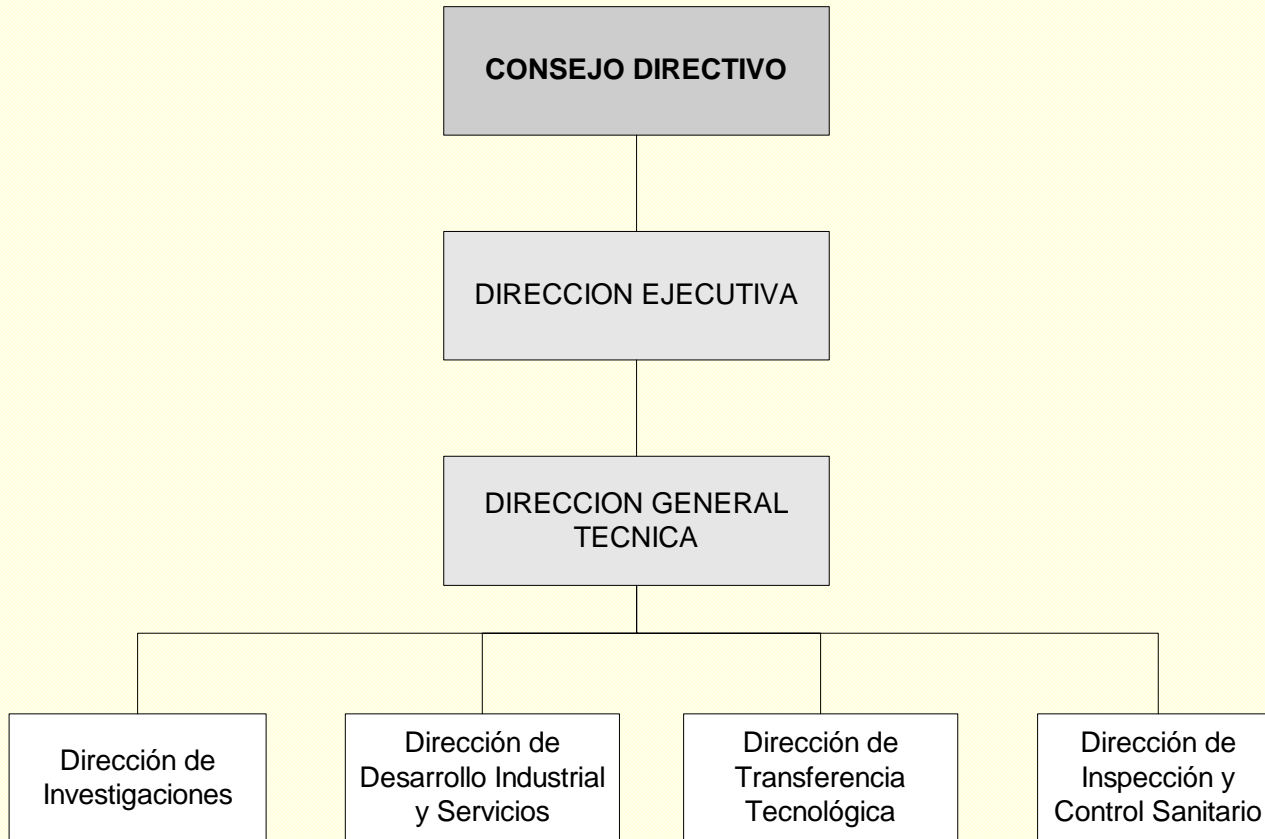



ORGANIZACION

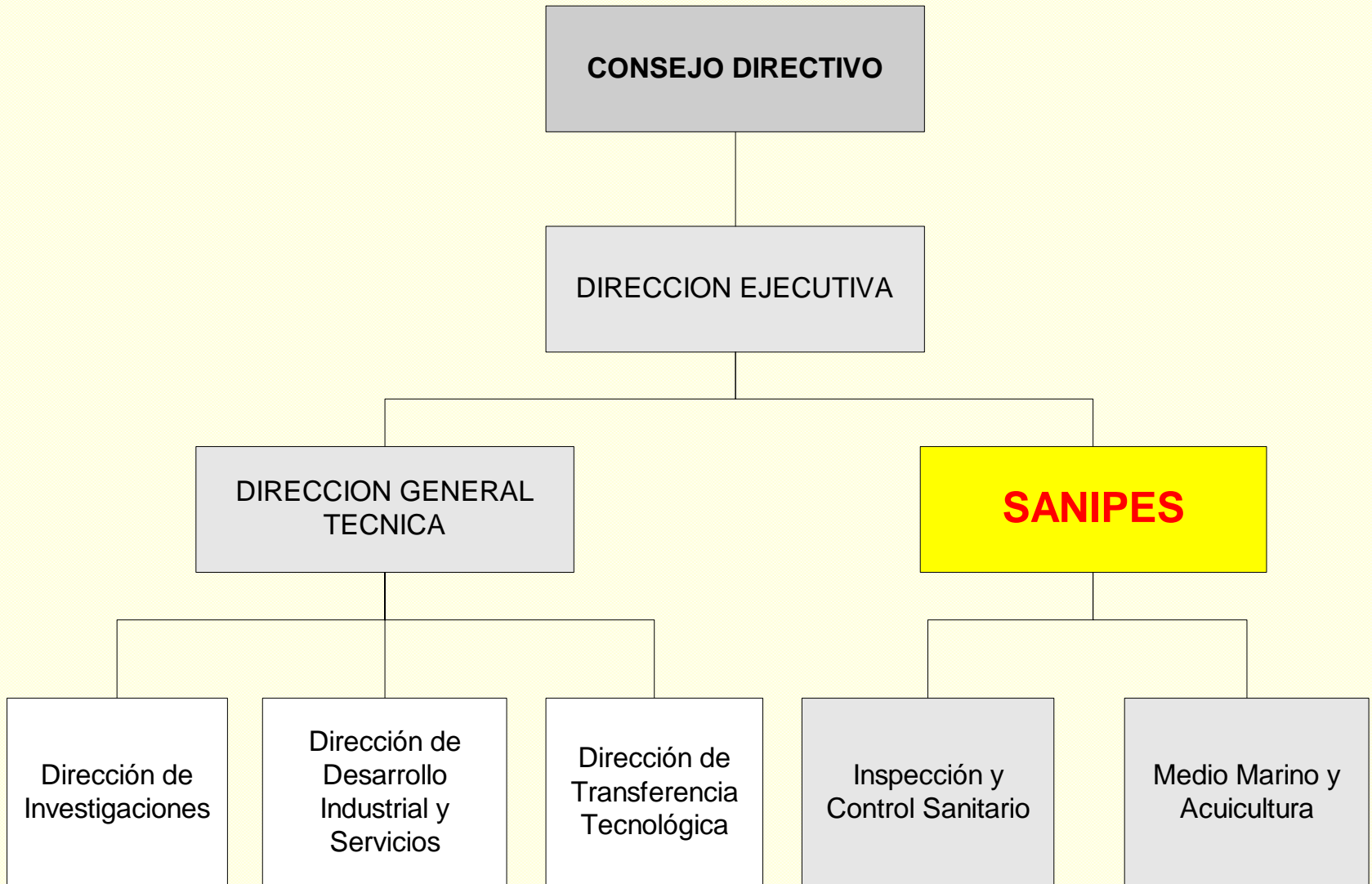



ORGANIZACION

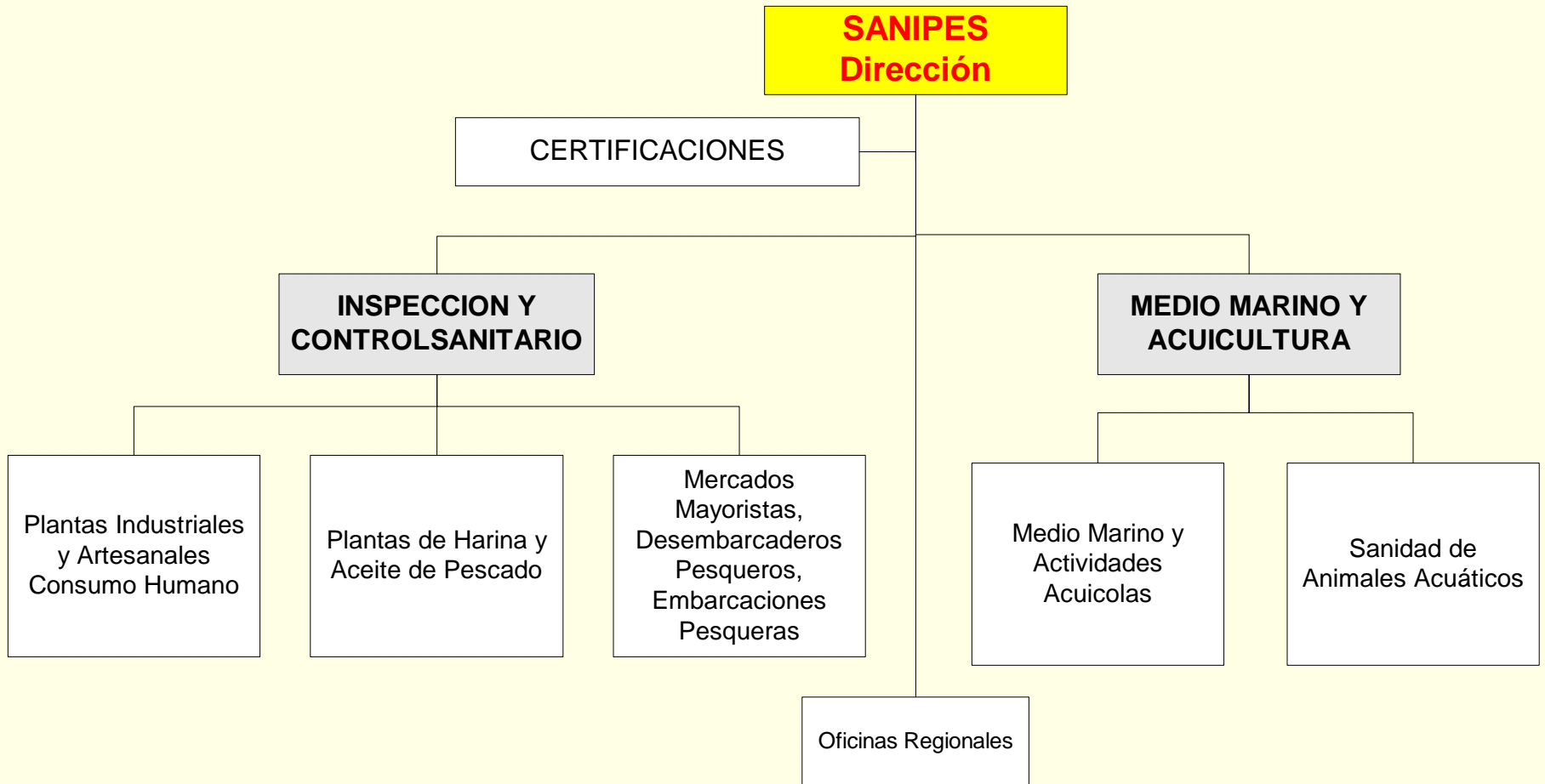



AMBITO DE APLICACION

- Actividades Pesqueras, Acuícolas y Sanidad de Animales Acuáticos.
 - Recursos y/o productos de origen pesquero y acuícola
 - Plantas de procesamiento o establecimientos de producción
 - Desembarcaderos Pesqueros
 - En la comercialización Interna: Mercados Mayoristas Pesqueros
 - Exportación e Importación de productos pesqueros y acuícola
- Obtención de Licencias y Habilitaciones Sanitarias.
 - Obtención de Licencia de operación de plantas
 - Obtención de Licencia para operaciones de pesca (embarcaciones pesqueras)
 - Habilitaciones Sanitarias de plantas
- Certificación Oficial Sanitaria y de Calidad.
 - Unión Europea, Rusia, China, Corea, Croacia, Brasil, Argentina y México, principalmente.



ACTIVIDADES DESARROLLADAS

▪ **Inspecciones Sanitarias:**

Dirigidas a detectar y/o prevenir actos prohibidos

▪ **Auditorías de Cumplimiento:**

Evaluación de las plantas de procesamiento respecto a la Norma Sanitaria para las Actividades Pesqueras y Acuícola (D.S. N° 040-2001-PE)

▪ **Programa de Control de Moluscos Bivalvos**

- Estudios de zonas marinas para clasificación sanitaria
- Monitoreo y verificación de las condiciones sanitarias de áreas marinas clasificadas para la explotación de Moluscos Bivalvos.
- Sanidad de animales acuáticos

▪ **Certificación Sanitaria Oficial de Exportación de Productos Pesqueros y Acuícolas.**

▪ **Protocolos Técnicos Sanitarios de las Actividades Pesqueras y Acuicolas (PTS)**



TIPOS DE CERTIFICADOS

1. Certificado Sanitaria Oficial de Exportación
 - Productos pesqueros de consumo humano
 - Harina y Aceite de Pescado
2. Certificado Zoosanitario
 - Animales acuáticos
3. Certificado de Libre Venta
4. Certificado Sanitario de Importación de Productos Pesqueros
5. Certificado Sanitario de Productos Pesqueros para Comercio Local.
6. Certificado de Elegibilidad



TIPOS DE PROTOCOLOS TECNICOS SANITARIOS (PTS)

- 1. Autorización de Instalación de Establecimientos de Producción.**
- 2. Licencia de Operación de establecimientos de Producción.**
- 3. Permiso de Pesca**
- 4. Habilitación Sanitaria o Registro de Planta**
- 5. Registro Sanitario de Producto**
- 6. Calificación de zonas / áreas de Producción de Moluscos Bivalvos.**



SITUACION SANITARIA DE LAS PLANTAS DE PROCESAMIENTO

RUBRO	TOTAL NACIONAL	PROG. DE CONTROL SANITARIO DEL ITP	
		Acogidas	Excluidas
CONGELADO	85	31	1
ENLATADO	53	47	1
CURADO	9	4	0
HARINA	108	0	0
TOTAL	255	82	2

Octubre 10, 2006



PROGRAMA DE CONTROL DE MOLUSCOS BIVALVOS (PCMB)

Desarrollado actualmente en:

- Tumbes
- Piura (Sechura)
- Ancash (Casma y Santa)
- Lima (Lima y Callao)
- Ica (Pisco y Chincha)

Principales Actividades:

- Ampliar las áreas de producción clasificadas (Desarrollo Estudios Sanitarios = 5)
- Participación en acciones de vigilancia y control sanitario de las áreas clasificadas (30 áreas, 56 estaciones, 15 concesiones)
- Verificación anual de los criterios de clasificación sanitaria de estas áreas



**PARTICIPACION DE LAS ENTIDADES
PRIVADAS DE INSPECCION – ORGANISMOS
DE VERIFICACION**



SISTEMA DE VIGILANCIA

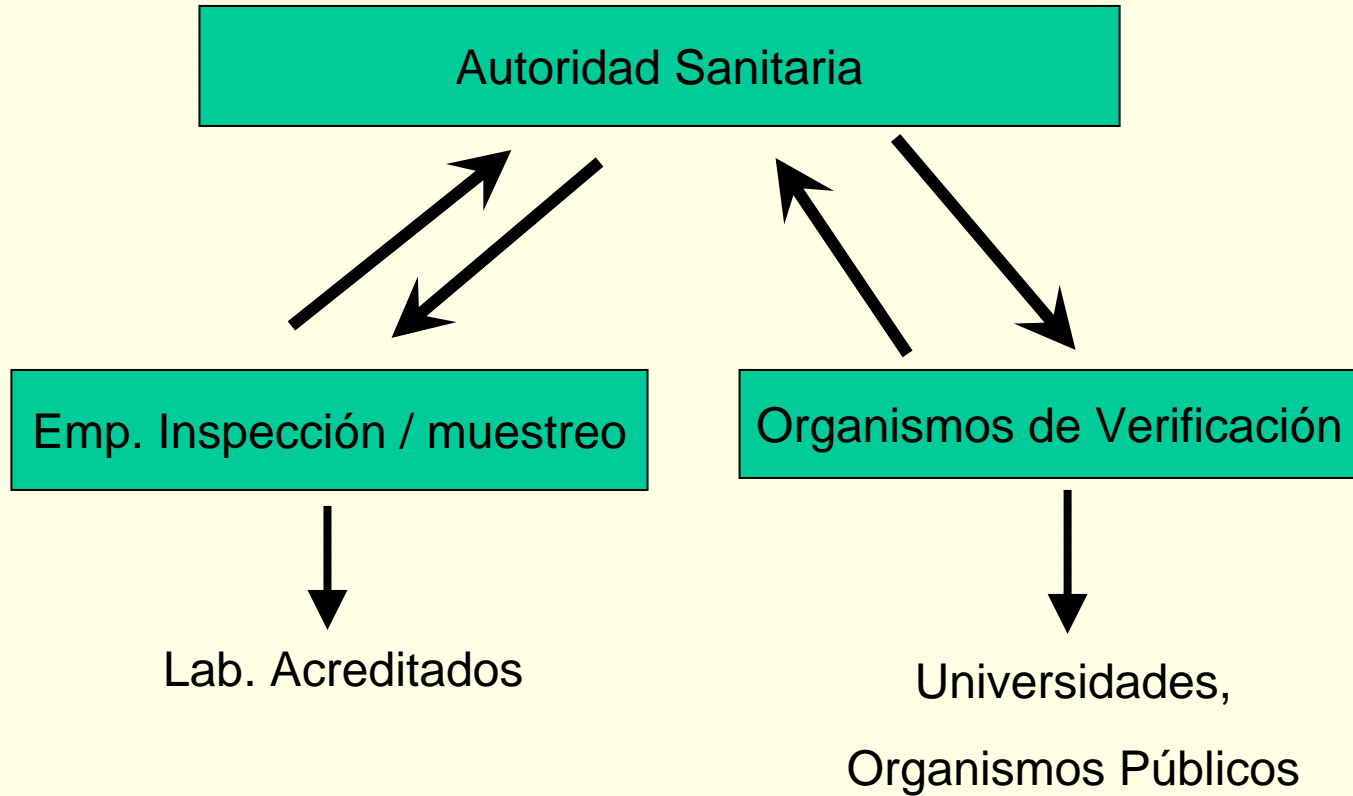



INDECOPI (Instituto Nacional de Defensa de la Competencia y de la Protección de la Propiedad Intelectual)

Principal Servicio:

Normalización y Acreditación de:

- Laboratorios de Ensayo y Calibración
- Organismos privados de inspección
- Organismos de Certificación de productos
- Organismos de Sistema de Gestión de la Calidad.



Cómo participan?

- 1. Inspección, muestreo y análisis**
- 2. Estudios para calificación sanitaria de zonas / áreas de producción de moluscos bivalvos y labores de monitoreos de las condiciones sanitarias.**
- 3. Generación de los registros para verificación de los controles de los PCC en los procesos.**



LABORATORIOS ACREDITADOS

1. Certificaciones del Perú S.A. (CERPER)
2. International Analytical Service S.A.C. (INASA)
3. SGS del Perú S.A.C
4. SAT Sociedad de Asesoramiento Técnico S.A.C.
5. CESMEC Perú S.A.C.
6. Alex Stewart (Assayers) del Perú S.R.L.
7. General Control Group S.A.C.
8. Inspectorate Services Perú S.A.C.
9. Intertek Testing Services Perú S.A.



ORGANISMOS DE VERIFICACION

- Instituto del Mar del Perú – IMARPE
- SANIPES (Lab. Central y 4 Lab. Regionales)